



MAXAN[®]

C e r t i f i c a c i ó n

MANUAL DE USO DE MARCA PARA CENTROS CERTIFICADOS



USO DEL MANUAL

Este manual cumple un rol específico a nivel comunicativo, al definir cada una de las condiciones de uso de la marca de **MAXAN Certificación** en la imagen Institucional de los Centros de Trabajo certificados por nosotros.

Con el objetivo de generar reglas que unifiquen todos los mensajes a nivel visual.

Estas reglas garantizan una comunicación gráfica eficiente y coherente en cualquier aplicación desarrollada por el Centro de Trabajo, con el objeto de regularizar su implementación.



I. LINEAMIENTOS PARA LA IDENTIDAD GRÁFICA Y USO DE LOGOTIPO

MARCA DE CERTIFICACIÓN DE **MAXAN CERTIFICACIÓN**.

El diseño de la marca de conformidad de tercera parte de **MAXAN Certificación**, así como la información que la acompaña o la información disponible al público, identifica de manera clara al emisor y los aspectos cubiertos por la marca de forma tal que evite cualquier potencial malentendido.



La marca de conformidad de **MAXAN Certificación**, puede ir acompañada de información adicional para que el significado de la marca se entienda con mayor claridad. Dicha información no debe ser engañosa, por ejemplo, el Centro de Trabajo que ha sido Certificado y de ser requerido, el tipo de Certificado obtenido (Oro, Plata, Bronce, Certificado).

MAXAN Certificación asegura la trazabilidad de la marca, a través del número de registro de marca otorgado por el IMPI, así como por el número de autorización otorgado a cada oficio recibido.



I. LINEAMIENTOS PARA LA IDENTIDAD GRÁFICA Y USO DE LOGOTIPO

PROCEDIMIENTO

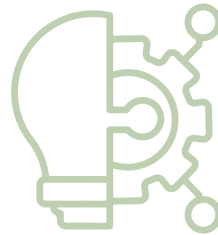

Los clientes que hayan obtenido una certificación de producto por parte de **MAXAN Certificación**, podrán solicitar el uso del logotipo de **MAXAN Certificación**, a través de la solicitud de uso de Marca y Logotipo de MAXAN Certificación, indicando de manera clara dónde se utilizará y debiendo el cliente, anexar la descripción gráfica y textual de cómo lo pretende utilizar.

MAXAN Certificación evaluará los lugares donde se va a colocar la marca, de acuerdo a la descripción gráfica y textual, y decidirá si se autoriza o no su utilización por parte del cliente.

Si **MAXAN Certificación** autoriza la utilización de la marca, el cliente se compromete a llevar un registro adecuado de todos los documentos y lugares donde coloque la marca y deberá mostrarlo a **MAXAN Certificación** cuando sea requerido.

IDENTIDAD GRÁFICA

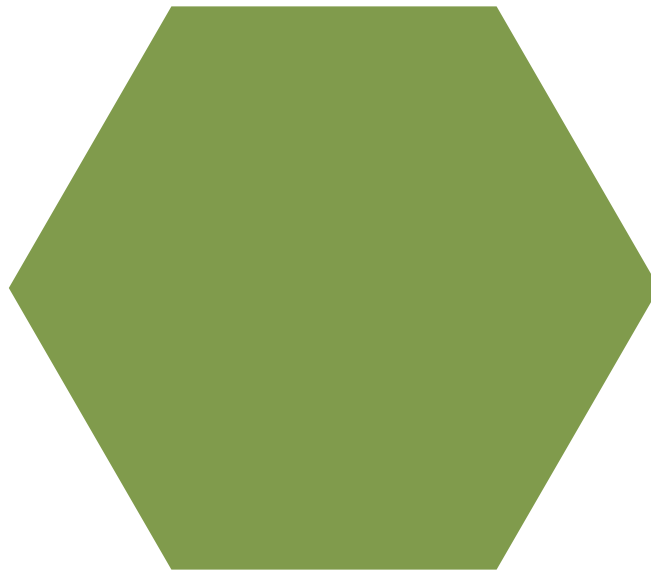

Utilizar de preferencia el color:
Pantone 576C



IDENTIDAD GRÁFICA

I. LINEAMIENTOS PARA LA IDENTIDAD GRÁFICA Y USO DE LOGOTIPO



Utilizar un fondo contrastando claramente; El logotipo podrá ser usado sobre fondo verde y para ello deberá ser implementado todo en blanco. El logotipo podrá ser usado sobre fondo blanco. En este caso, deberá ser implementado tal cual es el logotipo.



I. LINEAMIENTOS PARA LA

IDENTIDAD GRÁFICA Y USO DE LOGOTIPO

IDENTIDAD GRÁFICA

6 PUNTOS



MAXAN[®]

C e r t i f i c a c i ó n

Proporción

Tamaño en el cual se distinguen todas las características de la marca claramente. **No se permiten tamaños menores a seis puntos.**



I. LINEAMIENTOS PARA LA IDENTIDAD GRÁFICA Y USO DE LOGOTIPO

USO DE MARCA

Para un **Centro de Trabajo certificado que obtuvo su registro en solo una unidad o área de trabajo** en el alcance deberá estar claramente especificado y no dar la impresión de que el certificado cubre toda la organización.

La marca de certificación de **MAXAN Certificación**, podrá ser utilizada en conjunto o en forma independiente con la marca de **certificación en Igualdad Laboral y no Discriminación**.

Las formas en que puede ser utilizada la marca de MAXAN Certificación, incluyen, pero no se limitan a las siguientes:

Enblema de Igualdad Laboral





Centro de Trabajo
No. de Certificado
C. XXXX
NMX-R-025-SCFI-2015



Centro de Trabajo
No. de Certificado
C. XXXX
NMX-R-025-SCFI-2015

USO INDEBIDO DE MARCA

Se considera como uso indebido de la marca su utilización en relación con:

-  Centros de trabajo no certificados que mencionen una certificación o un alcance diferente al establecido en el documento de certificación otorgado.
-  Centros de trabajo cuya Certificación haya sido suspendida o retirada temporalmente o cancelada definitivamente.
-  Además de las medidas previstas en el procedimiento General de Certificación, todo uso indebido de la Marca o del documento de certificación otorgado, ya sea por parte del centro de trabajo certificado o de un tercero, da derecho a que **MAXAN Certificación**, inicie, dentro del marco de la legislación vigente, toda acción legal que estime conveniente.



II. USO DE IMAGOTIPOS

INCORRECTOS



EJEMPLO EN IMAGEN CORPORATIVA



HOJA MEMBRETADA



TAJETAS PERSONALES

EJEMPLO EN IMAGEN CORPORATIVA



FOLDER



MAXAN[®]

C e r t i f i c a c i ó n

(722) 9 17 76 33

direccioncomercial@maxan.com.mx

www.maxan.com.mx

Calzada Ex Hacienda San José Barbabosa, No 100 - A,
Col. Barbabosa, Zinacantepec, C.P. 51350,
Estado de México.